

2017 残障女性成长项目结项报告模板

项目发起缘由

残障女性成长项目提供一个平台，让有相似经历以及困惑的一群残障女性共同参与讨论以及探索一些与自己成长相关的问题。通过残障女性成长项目，协助残障的年轻女性重建个人价值观，增强性别意识，同时建立社群社交网络。项目的目标分为以下几个方面：提高残障女性的自信心，思考个人价值观；在教育、工作以及个人能力成长上，能在结合社会性别以及残障的观点上，看到不同的可能性；提高领导力，增强自我认可。

项目概况

2016 年残障女性成长项目于 2016 年 9 月 24 日至 12 月 22 日在广州成功举办！本次项目共有 23 名残障女性参加，年龄在 20 岁到 35 岁不等，有的已经工作，有的还是高校学生，其中也包括残障者与非残障者。这些参与者在项目的 3 个月期间一起学习和体验了不同工作坊，主题包括社会性别，戏剧，茶艺，共生舞，杰出女性对话以及化妆等。

项目执行情况

在 9 月到 12 月的 3 个月里，2016 年残障女性成长项目在广州举办了超过 10 场的工作坊和培训活动，主题丰富多样形式新颖。23 名残障与非残障女性在不同导师的带领下，参加了社会性别工作坊，戏剧工作坊，共生舞，杰出女性对话论坛，茶艺培训以及化妆课程。在参与这些工作坊和培训中，残障女性看到了自己身上潜在的可能，打破对自我的约束，增强了自我认可，同时学习茶艺技能，了解茶艺师的职业发展，为未来的就业拓展了渠道。



2016 年残障女性成长项目工作坊和培训课程如下：

- 9 月 24 日：导师见面会&杰出女性对话
- 10 月 15 日：社会性别工作坊，“认识我的身体”工作坊
- 10 月 16 日：“发现真我”戏剧工作坊
- 11 月 13 日、20 日、27 日：三次茶艺培训课
- 12 月 11 日、18 日、22 日：三次化妆培训课

9月24日：导师见面会&杰出女性对话

上午：在中国大酒店高尚的会议室里，我们邀请了共生舞、跆拳道以及茶艺主题方面的导师与学员见面认识和互动，每个导师向学员介绍了不同主题的内容，同时也带领学员进行初步的体验活动，尤其是共生舞。它不同于传统意义上的舞蹈，它从人人皆是舞者的理念出发，通过肢体的运动来实现跳舞，让轮椅使用者也能感受舞蹈的魅力。

下午：我们邀请了来自日本，印度以及澳大利亚等优秀女性，分享了不同地区的文化，拓展残障女性的视野，同时她们也以自身的经历鼓励参与者。



10月15日：社会性别工作坊、认识我的身体工作坊

白天来自中山大学的柯倩婷教授利用一天的时间向参与者解释了性别和社会性别，社会性别

是一种权力关系是仪式、习俗、语言而形成的文化，是婚姻、家庭性别分工所建立的惯例，是政治、经济所形成的权力差异。也通过不同的游戏来启发大家在社会生活中当遭受性别歧视的时候，我们可以如何去捍卫作为女性的权益。

晚上来自爱成长公益机构的导师给学员带来了两个小时关于如何认识我们身体的工作坊。





10月16日：“发现真我”戏剧工作坊

来自同声同戏剧团创办人郑春晖老师在一天时间里利用参与式和体验式手法带领学员了解戏剧的理念和基本元素。此戏剧非彼戏剧，不同于京剧，粤剧或电视剧，它从人出发，所有人都可以拥有的一种艺术，它帮助我们表达自己，看见自己，启发自己。用深藏内在的力量，走自己的路！





11月13日、20日、27日：三次茶艺培训课

两位来自静美茶艺坊的专业茶艺师纪少蕊和史莹莹老师向学员教授了茶礼仪的知识，介绍了茶艺的所有道具和使用方法，以及如何可以成为一名初级茶艺师以及这个职业的发展前景。茶艺是透过茶来表达自己的一门艺术，体现的是一种和谐，优雅，仁，德，诚，真，同时掌握茶艺的茶艺师也是未来就业的一种选择！







12月11日、18日、22日：三次化妆培训课

追求美丽是每个人的权利，而化妆不是为了取悦他人，而是为了自己保持好的状态，提升我们的自信心。基于这样的理念，我们邀请了一位在化妆美容方面丰富经验的导师带领学员学习形象管理，百搭眉形，零基础眼妆等。学习化妆不仅让他们自信起来，同时化妆也是职场的基本礼仪，这样在工作中他们看起来更加专业。







二、募款情况（阐述共接收了多少善款）

2017年1月23日，广东省残培教育发展基金会已收到爱德基金会捐赠的款项，共人民币41620.78元整（肆万壹仟陆佰贰拾元柒角捌分）。

中国工商银行 网上银行电子回单（补打）

电子回单号码：0014-6994-3394-1100

打印日期：2017年2月21日

第1次补打

付款人	户名	爱德基金会	收款人	户名	广东省残培教育发展基金会
	账号	██████████		账号	██████████
	开户银行	中国银行股份有限公司南京城中支行		开户银行	同福中路支行
金额	人民币(大写):肆万壹仟陆佰贰拾元柒角捌分 ¥41,620.78元				
摘要	帮残障女性发现美	业务(产品)种类	跨行收报		
用途					
交易流水号	45935886	时间戳	2017-01-23-14.54.02.113094		
	备注：帮残障女性发现美 附言：帮残障女性发现美 支付交易序号：8553526 报文种类：小额客 户发起普通货记业务 委托日期：2017-01-23 业务类型（种类）：普通汇兑				
	验证码：19+DI d11Sxy3TGaUiCwu3jFPi90=				
记账网点	0308	记账柜员	00023	记账日期	2017年01月23日

重要提示：

1. 如果您是收款方，请到工行网站www.icbc.com.cn电子回单验证处进行回单验证。2. 本回单不作为收款方发货依据，并请勿重复记账。3. 您可以选择发送邮件，将此电子回单发送给指定的接收人。

从2016年8月19日到11月19日本项目在腾讯乐捐平台获得了1066人的捐款。

三、款项使用（清单及收款证明材料、发票等；如有剩余款项，交代剩余款项的安排）

广东省残培教育发展基金会		
序号	费用类型	金额（元）
1	餐费（参与者、导师、工作人员）	2943
	注：每期活动20人，每人餐标是不超过20元，共10期活动	
2	交通费（学员、导师，工作人员来返培训场所）	1654.4
3	住宿费（3人*2间*2晚*105元/晚）	420
4	物资购买费用（茶具，化妆用品）	533
5	导师培训费（具体如下：）	12785
5.1	茶艺培训	3605
5.2	社会性别工作坊	2000
5.3	“认识我的身体”工作坊	2180
5.4	戏剧工作坊	2000
5.5	化妆课	3000
6	茶歇费用	232.8
7	工作人员补贴(两名)	900
	总计：	19468.2
	筹款金额：	41620.78
	剩余金额：	22152.58

- 注：1、此次培训由广州残疾者英语培训中心免费提供场地，因此没有在财务报告上反映。
 2、在执行项目过程中，参与者一直表达想学习化妆。为了满足社群的需求，所以安排了化妆培训课。
 3、剩余的资金将用于2017年残障女性成长项目。

餐费 2943 元：

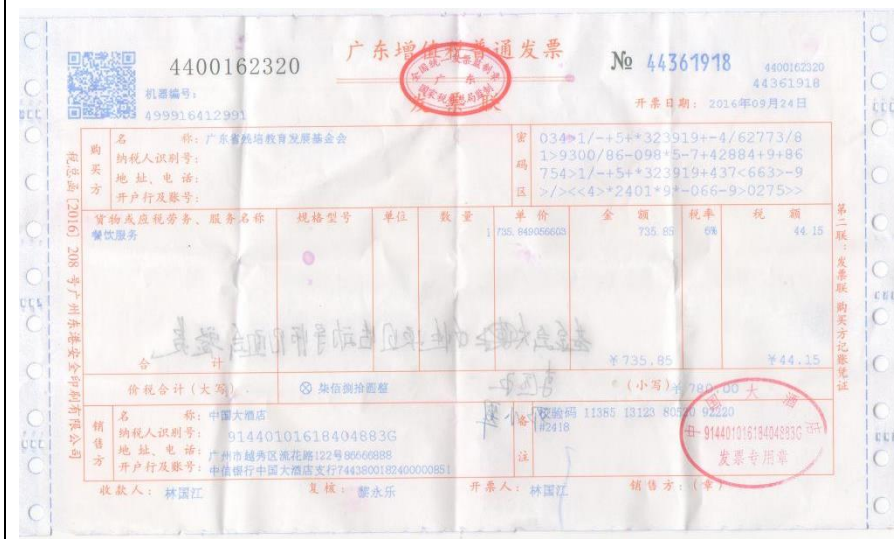

4400151320 广东增值税专用发票 No 39146952 4400151320 39146952

机器编号: 499921876740 开票日期: 2016年09月30日

名称: 广东省残培教育发展基金会 纳税人识别号: 03>255+39134*3-/384349944952
地址、电话: +83/*2/7/<25<927<4*4*-/++8<7
开户行及账号: -5>255+39134*3-/38*/<+>>><61
8<8814654>013-+8063775+<-432

货物或应税劳务、服务名称	规格型号	单位	数量	单价	金额	税率	税额
餐费				1 278.640776699	278.64	3%	8.36
合计					¥278.64		8.36

价税合计(大写) 贰佰捌拾柒圆整 (小写) ¥287.00

名称: 广州市荔湾区金运米酒楼 纳税人识别号: 440107651126004 校验码 14504 42087 4
地址、电话: 广州市荔湾区东漖南路东鹏花园自选商场东侧食街1.2层01516562
开户行及账号: 中国建设银行3323019980106420446

收款人: 李琴 复核: 严丽嫦 开票人: 廖伟旋 销售方:(章)

收据 RECEIPT NO 8987944 2016年11月6日

今收到 李 费

金额(大写) 佰拾万 仟叁佰壹拾捌角 分

收款单位(盖章)

核准: Approve 会计: Accountant 记账: Chalk it up 出纳: Cashier 经手人: Chen with 李

广东省国家税务局通用机打发票 00235984

14400160DP11 01476886 发票代码 144001601111
开票日期 2016年12月11日 行业分类: 生活服务 发票号码 00235984

付款方名称: 广东省残培教育发展基金会

付款方证件号:

收款方名称: 广州市海珠区龙凤肥姐美食店 收款方证件号: 440104194807221017

开票项目说明	金额(元)
餐费	287.00
合计金额(大写): 壹佰捌拾柒元整	合计金额(小写): ¥187.00

附注: 开票人: 管理员 开票单位(盖章)

交通费：1654.4 元



东莞市客运专用定额发票

广东省东莞市
国家税务局监制

发票代码 144191670878
发票号码 00782005

伍元

31441900303820743P
发票专用章

发票查询请登录东莞市国家税务局网站 <http://portal.gd-n-tax.gov.cn/pub/001005/>

广州市出租车专用发票

日期: 2016-09-24
上车: 13:01
下车: 13:01
里程: 0.00
金额: ¥31.00

东莞市客运专用定额发票

广东省东莞市
国家税务局监制

发票代码 144191570660
发票号码 03883708

贰元

441900753661196
发票专用章

发票查询请登录东莞市国家税务局网站 <http://portal.gd-n-tax.gov.cn/pub/001005/>

广州市出租车专用发票

日期: 2016-09-24
上车: 15:43
下车: 16:30
里程: 5.84km
金额: ¥21.00

东莞市客运专用定额发票

广东省东莞市
国家税务局监制

发票代码 144191670879
发票号码 00563946

陆元

31441900303820743P
发票专用章

发票查询请登录东莞市国家税务局网站 <http://portal.gd-n-tax.gov.cn/pub/001005/>

广州市出租车专用发票

日期: 2016-09-24
上车: 08:17
下车: 08:24
里程: 0.615km
金额: ¥21.00

东莞市客运专用定额发票

广东省东莞市
国家税务局监制

发票代码 144191670879
发票号码 00563947

陆元

31441900303820743P
发票专用章

发票查询请登录东莞市国家税务局网站 <http://portal.gd-n-tax.gov.cn/pub/001005/>

广州市出租车专用发票

日期: 2016-09-24
上车: 09:04
下车: 09:04
里程: 5.11km
金额: ¥18.00

广东省广州市出租车专用发票

日期: 2016-09-23
上车: 14:15
下车: 14:15
里程: 0.00
金额: ¥4194985

东莞市客运专用定额发票

广东省东莞市
国家税务局监制

发票代码 144191670735
发票号码 01192044

贰元

31441900303820743P
发票专用章

发票查询请登录东莞市国家税务局网站 <http://portal.gd-n-tax.gov.cn/pub/001005/>

广东省广州市出租车专用发票

日期: 2016-09-23
上车: 14:15
下车: 14:15
里程: 0.00
金额: ¥4194985



广东省广州市出租汽车统一车票
GD.GUANGZHOU-TAXI RECEIPT
发 票 联
144011470423
08721170
监督电话: 86231800

86231800
A15550
111111
2016年09月27日
15:23
此发票手写无效

电话 2.60元
车号 16.2km
证号 00:10.56
日期 51.00元
上车
下车
单价
里程
候时
金额

批准号: 云国税自印[2014]027号(051114)人印W0810
本发票开具合计金额超过万元无效

广东省广州市出租汽车统一车票
GD.GUANGZHOU-TAXI RECEIPT
发 票 联
144011470423
08721051
监督电话: 86231800

86231800
A15550
111111
2016年09月14日
11:42
此发票手写无效

电话 86231800
车号 111111
证号 2016年09月14日
日期 11:42
上车 12:35
下车 2.60元
单价 28.1km
里程 00:12.57
候时 83.00元
金额
卡号

批准号: 云国税自印[2014]027号(051114)人印W0810
本发票开具合计金额超过万元无效

广东省广州市出租汽车统一车票
GD.GUANGZHOU-TAXI RECEIPT
发 票 联
144011470423
08721178
监督电话: 86231800

86231800
A15550
111111
2016年09月28日
15:29
此发票手写无效

电话 15.4km
车号 00:02.54
证号 45.00元
日期
上车
下车
单价
里程
候时
金额
卡号

批准号: 云国税自印[2014]027号(051114)人印W0810
本发票开具合计金额超过万元无效

广东省广州市出租汽车统一车票
GD.GUANGZHOU-TAXI RECEIPT
发 票 联
144011470374
35152010
监督电话: 83600000

83600000
A15550
111111
2016年09月28日
15:29
此发票手写无效

电话 15.4km
车号 00:02.54
证号 45.00元
日期
上车
下车
单价
里程
候时
金额
卡号

批准号: 海国税自印[2014]008号(000714)人印J0885
本发票开具合计金额超过万元无效

广东省广州市出租汽车统一车票
GD.GUANGZHOU-TAXI RECEIPT
发 票 联
144011470423
08721125
监督电话: 86231800

86231800
A15550
111111
2016年09月28日
17:41
此发票手写无效

电话 22.3km
车号 00:22.10
证号 72.00元
日期
上车
下车
单价
里程

批准号: 云国税自印[2014]027号(051114)人印W0810
本发票开具合计金额超过万元无效

广东省广州市出租汽车统一车票
GD.GUANGZHOU-TAXI RECEIPT
发 票 联
144011470423
08721175
监督电话: 86231800

86231800
A15550
111111
2016年09月27日
21:50
此发票手写无效

电话 29.3km
车号 00:07.57
证号 84.00元
日期
上车
下车
单价
里程
候时
金额
卡号

批准号: 云国税自印[2014]027号(051114)人印W0810
本发票开具合计金额超过万元无效

广东省广州市出租汽车统一车票
GD.GUANGZHOU-TAXI RECEIPT
发 票 联
144011570423
19546908
监督电话: 86231800

86231800
A15550
111111
2016年09月27日
17:54
此发票手写无效

电话 20:07
车号 2.60元
证号 19.0km
日期 00:07.48
上车 57.00元
下车
单价
里程
候时
金额
卡号

批准号: 云国税自印[2015]084号(141015)人印X1348
本发票开具合计金额超过万元无效

广东省广州市出租汽车统一车票
GD.GUANGZHOU-TAXI RECEIPT
发 票 联
144011470423
08721145
监督电话: 86231800

86231800
A15550
111111
2016年09月25日
00:21
此发票手写无效

电话 86231800
车号 111111
证号 2016年09月25日
日期 00:21
上车 00:46
下车 2.60元
单价 19.9km
里程 00:02.24
候时 57.00元
金额
卡号

批准号: 云国税自印[2014]027号(051114)人印W0810
本发票开具合计金额超过万元无效

广东省广州市出租汽车统一车票
GD.GUANGZHOU-TAXI RECEIPT
发 票 联
144011470423
08721170
监督电话: 86231800

86231800
A15550
111111
2016年09月27日
15:23
此发票手写无效

电话 2.60元
车号 16.2km
证号 00:10.56
日期 51.00元
上车
下车
单价
里程
候时
金额

批准号: 云国税自印[2014]027号(051114)人印W0810
本发票开具合计金额超过万元无效

广东省广州市出租汽车统一车票
GD.GUANGZHOU-TAXI RECEIPT
发 票 联
144011470423
08721051
监督电话: 86231800

86231800
A15550
111111
2016年09月14日
11:42
此发票手写无效

电话 86231800
车号 111111
证号 2016年09月14日
日期 11:42
上车 12:35
下车 2.60元
单价 28.1km
里程 00:12.57
候时 83.00元
金额
卡号

批准号: 云国税自印[2014]027号(051114)人印W0810
本发票开具合计金额超过万元无效

广东省广州市出租汽车统一车票
GD.GUANGZHOU-TAXI RECEIPT
发 票 联
144011570423
19546908
监督电话: 86231800

86231800
A15550
111111
2016年09月27日
17:54
此发票手写无效

电话 20:07
车号 2.60元
证号 19.0km
日期 00:07.48
上车 57.00元
下车
单价
里程
候时
金额
卡号

批准号: 云国税自印[2015]084号(141015)人印X1348
本发票开具合计金额超过万元无效

广东省广州市出租汽车统一车票
GD.GUANGZHOU-TAXI RECEIPT
发 票 联
144011470423
08721145
监督电话: 86231800

86231800
A15550
111111
2016年09月25日
00:21
此发票手写无效

电话 86231800
车号 111111
证号 2016年09月25日
日期 00:21
上车 00:46
下车 2.60元
单价 19.9km
里程 00:02.24
候时 57.00元
金额
卡号

批准号: 云国税自印[2014]027号(051114)人印W0810
本发票开具合计金额超过万元无效

广东省广州市出租汽车统一车票
GD.GUANGZHOU-TAXI RECEIPT
发 票 联
144011470423
08721170
监督电话: 86231800

86231800
A15550
111111
2016年09月27日
15:23
此发票手写无效

电话 2.60元
车号 16.2km
证号 00:10.56
日期 51.00元
上车
下车
单价
里程
候时
金额

批准号: 云国税自印[2014]027号(051114)人印W0810
本发票开具合计金额超过万元无效

广东省广州市出租汽车统一车票
GD.GUANGZHOU-TAXI RECEIPT
发 票 联
144011470423
08721051
监督电话: 86231800

86231800
A15550
111111
2016年09月14日
11:42
此发票手写无效

电话 86231800
车号 111111
证号 2016年09月14日
日期 11:42
上车 12:35
下车 2.60元
单价 28.1km
里程 00:12.57
候时 83.00元
金额
卡号

批准号: 云国税自印[2014]027号(051114)人印W0810
本发票开具合计金额超过万元无效

广东省广州市出租汽车统一车票
GD.GUANGZHOU-TAXI RECEIPT
发 票 联
144011570423
19546908
监督电话: 86231800

86231800
A15550
111111
2016年09月27日
17:54
此发票手写无效

电话 20:07
车号 2.60元
证号 19.0km
日期 00:07.48
上车 57.00元
下车
单价
里程
候时
金额
卡号

批准号: 云国税自印[2015]084号(141015)人印X1348
本发票开具合计金额超过万元无效

广东省广州市出租汽车统一车票
GD.GUANGZHOU-TAXI RECEIPT
发 票 联
144011470423
08721145
监督电话: 86231800

86231800
A15550
111111
2016年09月25日
00:21
此发票手写无效

电话 86231800
车号 111111
证号 2016年09月25日
日期 00:21
上车 00:46
下车 2.60元
单价 19.9km
里程 00:02.24
候时 57.00元
金额
卡号

批准号: 云国税自印[2014]027号(051114)人印W0810
本发票开具合计金额超过万元无效

广东省广州市道路运输微机专用客票
广州番禺交通投资有限公司
发 票 联

发票代码 1440115701

发票号码 02211724

广州→从化快线

乘车地点: 市客运站

时间: 2016/12/03 末班时

班次: 广从1快线 空调大巴

票价: 24.00元 座号:

检票口: 1楼 102

0012 1612031048
440184*****1217 叶永

本发票开具合计金额肆元无分
凭票乘车 当日当次有效 服务监督电话 96900

广东省广州市道路运输微机专用客票
广州从化汽车站有限公司
发 票 联

发票代码 144011670342

发票号码 00181222

从化-广州汽车站

乘车地点 从化汽车站

发车时间 2016-11-28 06:00-20:00 当天有效

线路 广从1快线

车型 大型高级

票价 ¥24元(全)含燃油附加费0元

检票口 4 卡位 11 座号

孔福弟 441224*****6041

出票点 0030-257(20161128104236)

本发票开具合计金额肆元无分
凭票乘车 当日当次有效 服务监督电话 020-87990999

广东省广州市道路运输微机专用客票
广州新天威交通发展有限公司
发 票 联

发票代码 144011670463

发票号码 00198435

广州-从化

乘车地点 天河客运站

乘车时间 2016-11-01 09:10

班次 T494从化快线班

车型 大型座席高级 座号:07

票价 ¥24元(全)

1楼36检票口乘车

出票点 0013-a1920161101090517

姓名: 叶永凌 身份证: 440184*****1217

本票不能携带儿童
本发票开具合计金额肆元无分
凭票乘车 当日当次有效 服务监督电话 96900

广东省广州市道路运输
广州从化汽车站
发 票 联

发票代码 144011103041

发票号码 036041

从化-天河客运站

乘车地点 从化汽车站

发车时间 2016-10-17(05:45-17:05)

线路 广从4快线

车型 大型高级

票价 ¥25元(全)含燃油附加费0元

检票口 7 卡位 16

叶永凌 440184*****1217

出票点 0030-045(20161017061)

本发票开具合计金额肆元无分
凭票乘车 当日当次有效 服务监督电话 020-87990999

广东省广州市道路运输微机专用客票
广州从化汽车站有限公司
发 票 联

发票代码 144011570342

发票号码 05985710

从化-天河客运站

乘车地点 从化汽车站

发车时间 2016-11-14(05:45-20:30) 当天有效

线路 广从4快线

车型 大型高级

票价 ¥25元(全)含燃油附加费0元

检票口 7 卡位 16 座号

叶永凌 440184*****1217

出票点 0030-054(20161114064108)

本发票开具合计金额肆元无分
凭票乘车 当日当次有效 服务监督电话 020-87990999

广东省广州市道路运输微机专用客票
广州从化汽车站有限公司
发 票 联

发票代码 144011570342

从化-天河客运站 44796

乘车地点 从化汽车站

发车时间 2016-10-31(05:45-20:30) 当天有效

线路 广从4快线

车型 大型高级

票价 ¥25元(全)含燃油附加费0元

检票口 7 卡位 16 座号

叶永凌 440184*****1217

出票点 0030-201(20161031064600)

本发票开具合计金额肆元无分
凭票乘车 当日当次有效 服务监督电话 020-87990999

广州市出租车
发 票 联
144011570610
00718050

票号 9612
上车 04:16:66
下车 11:11:11
里程 21.54
单价 2.60
金额 5.40
卡号 00:04.35
程时 28.00

本发票开具合计金额肆元无分
凭票乘车 当日当次有效 服务监督电话 36313805

本发票开具合计金额肆元无分
凭票乘车 当日当次有效 服务监督电话 36313805

广州市出租车
发 票 联
144011570695
00062662

票号 9612
上车 04:16:66
下车 11:11:11
里程 21.54
单价 2.60
金额 5.40
卡号 00:04.35
程时 28.00

本发票开具合计金额肆元无分
凭票乘车 当日当次有效 服务监督电话 36313805

本发票开具合计金额肆元无分
凭票乘车 当日当次有效 服务监督电话 36313805

广州市出租车
发 票 联
144011570686
00062662

票号 9612
上车 04:16:66
下车 11:11:11
里程 21.54
单价 2.60
金额 5.40
卡号 00:04.35
程时 28.00

本发票开具合计金额肆元无分
凭票乘车 当日当次有效 服务监督电话 36313805

本发票开具合计金额肆元无分
凭票乘车 当日当次有效 服务监督电话 36313805

广州市出租车
发 票 联
144011570610
00718050

电话 36313805
车号 000104
日期 11-14
上车 14:58
下车 15:27
单价 2.60元
里程 21.03km

电话 36313805
车号 000104
日期 11-14
上车 14:58
下车 15:27
单价 2.60元
里程 21.03km

本发票开具合计金额肆元无分
凭票乘车 当日当次有效 服务监督电话 36313805



导师培训费用：12785 元

2016年残障女性成长项目导师课酬签收表

——广东省残培教育发展基金会2016年10月15日

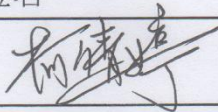
姓名	金额/元	身份证	签名
柯倩婷	¥2,000	4 219721	
总额/元	小写：¥2000.00		大写：贰仟元整
制表人：李远红	领导审批： _____		

2016年残障女性成长项目导师培训费			
——广东省残培教育发展基金会2016年12月22日			
姓名	金额/元	身份证	签名
薛慧嘉	¥1,000	5198110071107	
总额/元	小写：¥1000.00		大写：壹仟元整
制表人：李远红		领导审批：	

2016年残障女性成长项目导师培训费			
——广东省残培教育发展基金会2016年12月18日			
姓名	金额/元	身份证	签名
薛慧嘉	¥1,000	11007	
总额/元	小写：¥1000.00		大写：壹仟元整
制表人：李远红		领导审批：	

2016年残障女性成长项目导师培训费			
——广东省残培教育发展基金会2016年12月11日			
姓名	金额/元	身份证	签名
薛慧嘉	¥1,000	9811007	
总额/元	小写：¥1000.00		大写：壹仟元整
制表人：李远红		领导审批：	

中国工商银行 网上银行电子回单(补打)

电子回单号码: 0014-6994-0623-1100 打印日期: 2017年2月27日 第4次补打

付款人	户名	广东省残培教育发展基金会	收款人	户名	广州市越秀区爱成长教育支持中心
	账号			账号	12C
	开户银行	同福中路支行		开户银行	招商银行股份有限公司广州汇景新城支行
	金额	人民币(大写): 贰仟壹佰捌拾元整 ¥2,180.00元			
	摘要	女性项目培训费	业务(产品)种类	跨行发报	
	用途				
	交易流水号	17868929	时间戳	2017-01-09-10.51.20.785383	
	备注: 附言: 支付交易序号: 89460847 报文种类: 大额客户发起汇兑业务 委托日期: 2017-01-09 业务类型(种类): 普通汇兑 指令编号: H QP1376626222 提交人: CPJJ01.c.3602 最终授权人: CPJJ02.c.3602				
	验证码: cpq+562yKw3odlQfsUM6v9mTpt8=				
记账网点	0308	记账柜员	00012	记账日期	2017年01月09日

重要提示:

1. 如果您是收款方, 请到工行网站www.icbc.com.cn电子回单验证处进行回单验证。2. 本回单不作为收款方发货依据, 并请勿重复记账。3. 您可以选择发送邮件, 将此电子回单发送给指定的接收人。

广东省国家税务局通用机打发票

00301134

14400160DP11
10740422



发票代码 144001601110
发票号码 00301134

开票日期: 2016年11月12日 行业分类: 生活服务

付款方名称: 广东省残培教育发展基金会
付款方证件号: 534400005996332X7
收款方名称: 广州市越秀区爱成长教育支持中心
收款方证件号: 524401043400875799



发票联 付款方付款凭证

开票项目说明	金额
培训服务费	2180.00

合计金额(大写): 贰仟壹佰捌拾元整

合计金额(小写): ¥2180.00

附注:

开票人: 孔碧莹

开票单位(盖章)



(手写无效)

广东省国家税务局通用机打发票

14400160DP11 00778722
13336716 发票代码 144001601120
发票号码 00778722

开票日期: 2016年10月18日 行业分类: 商业

付款方名称: 广东省残培教育发展基金会
付款方证件号:
收款方名称: 广州市艺心吉祥企业管理咨询有限公司
收款方证件号: 91440105MA59E54P41

开票项目说明	单位	数量	单价	金额(元)
培训费	次	1.00	2000.00	2000.00

合计金额(大写): 贰仟元整 合计金额(小写): ¥2000.00

附注: 开票人: 郑春晖 开票单位(盖章)

第一联 发票联 付款方付款凭证 (手写无效)

中国工商银行 网上银行电子回单

电子回单号码: 0014-8462-4497-1100

打印日期: 2017年2月27日

付款人	户名	广东省残培教育发展基金会		收款人	户名	郑春晖	
	账号	3			账号		
	开户银行	同福中路支行			开户银行	工行广东省广州业务处理中心	
金额	人民币(大写): 贰仟元整 ¥2,000.00元						
摘要	女性项目导师费			业务(产品)种类	汇划发报		
用途	女性项目导师费						
交易流水号	10964881			时间戳	2016-11-04-09.49.47.529970		
中国工商银行 电子回单 专用章	备注: 用途: 女性项目导师费 汇出行: 0360200308 汇出行名称: 工行广东省 广州业务处理中心 汇入行: 0360200308 指令编号: HQ P1327946106 提交人: CPJJ01.c.3602 最终授权人: CPJJ02.c.3602						
	验证码: JPb9GD1CbkekajF4mBQw661BQS8=						
记账网点	0308		记账柜员	00012		记账日期	2016年11月04日

要提示:

如果您是收款方, 请到工行网站 www.icbc.com.cn 电子回单验证处进行回单验证。2. 本回单不作为收款方发货依据, 并请勿复记账。3. 您可以选择发送邮件, 将此电子回单发送给指定的接收人。

茶歇: 232.8 元

广东省广州市国家税务局通用机打发票

SUNSHINE 西亚兴安 发票联

发票代码 144011520874
发票号码 00108031

开票日期: 2016-10-21 行业分类: 商业 00108031

顾客名称: 广东省残培教育发展基金会
地址: 广州市

项目说明	单位	数量	单价	金额
食品	批	1	94.1	94.10

合计金额大写(人民币): 玖拾肆圆壹角整
备注:

开票人: 郑海燕 收款人: 林瑞彪 开票单位(盖章): 广州市西亚兴安商业有限公司

440105718178123

第一联 发票联 (购货单位付款凭证) (手写无效)

本发票开具合计金额超过拾万元无效

批准: 国税局自印[2015]038号(270715) 人字 10649
广州市人民印刷厂股份有限公司 电话 84396163

广东省广州市国家税务局通用机打发票

SUNSHINE 西亚兴安 发票联

发票代码 144011520874
发票号码 00099267

开票日期: 2016-09-23 行业分类: 商业 00099267

顾客名称: 广东省残培教育发展基金会
地址: 广州市

项目说明	单位	数量	单价	金额
食品	件	1	138.7	138.70

合计金额大写(人民币): 壹佰叁拾捌圆柒角整
备注:

开票人: 余淑贞 收款人: 郑海燕 开票单位(盖章): 广州市西亚兴安商业有限公司

440105718178123

第一联 发票联 (购货单位付款凭证) (手写无效)

本发票开具合计金额超过拾万元无效

批准: 国税局自印[2015]038号(270715) 人字 10649
广州市人民印刷厂股份有限公司 电话 84396163

住宿费: 420 元

广东省国家税务局通用机打发票 00254288

14400160DP11
04823683

广东省 发票联

开票日期: 2016年10月17日 行业分类: 生活服务

付款方名称: 广东省残培教育发展基金会

收款方名称: 广州市海珠区和美宾馆

收款方证件号: 91440105063337305D

开票项目说明

开票项目说明	金额(元)
住宿费	420.00

合计金额(大写): 肆佰贰拾元整 合计金额(小写): ¥420.00

开票人: 管理员 开票单位(盖章)

广州市海珠区 发票专用章

发票联 付款方付款凭证 (手写无效)

工作人员补贴: 900 元

2016年残障女性成长项目工作人员补贴			
——广东省残培教育发展基金会2016年10月23日			
姓名	金额/元	身份证	签名
陈小莲	¥100	4116 38072	陈小莲
总额/元	小写: ¥100.00		大写: 壹佰元整
制表人: 李远红		领导审批:	

2016年残障女性成长项目工作人员补贴			
——广东省残培教育发展基金会2016年10月15日			
姓名	金额/元	身份证	签名
李远红	¥200	21992091	李远红
总额/元	小写: ¥200.00		大写: 贰佰元整
制表人: 李远红		领导审批:	

2016年残障女性成长项目工作人员补贴			
——广东省残培教育发展基金会2016年12月20日			
姓名	金额/元	身份证	签名
李远红	¥200	821992091	李远红
总额/元	小写: ¥200.00		大写: 贰佰元整
制表人: 李远红		领导审批:	

四、受助人目前现状、照片等救助结果

参与者收获:

秦嘉韵: 女性项目的第一天, 在高大尚的中国大酒店拉开了序幕, 刚到的时候我找不到电梯, 眼看周围全是外国人, 我只好鼓起勇气, 用我那有限的英语水平问他们电梯在哪里, 或许以前会觉得学英语将来不从事英语方面的工作基本上都用不着。但是那瞬间, 我好庆幸我会说英语, 才能沟通。听了第一部分茶艺导师的对茶的介绍, 对茶文化一无所知的我有了初步的了解。接着便是共生舞, 原来我们可以运用身体的不同部位做到各种动作。我印象最深的还是美玲的课, 那是我第一次接触全英文课程, 原来我还有那么多不懂, 还需要更加努力。这是一次不一样的体验。第二天听了中山大学中文系老师分享了女性的特权, 是的, 女性应该被尊重。这一天最后伴随着“性”这个尴尬的话题结束了。后面的课程主要以茶艺课为主。通过茶艺课, 我对“茶道”有了更深的认知和实践。学会了“修身养性”。当然, 我最感兴趣的还是最后的化妆课, 对于马上要面临职场应聘的我就有“用武之地”啦, 而且可以每天都美美哒。最后我想感谢女性项目让我开阔视野, 接触许多以前没接触过的人和事。感恩经历, 感谢遇见, 我的世界因你们而精彩!



邓小翠: 作为一个没有组织过一个项目的我, 非常感谢 Grace 能给我这个机会, 耐心地指导我去完成残障女性项目助手的工作, 让我体会到了参与的重要性。细细回顾每一期的筹备工作, 有一拍即合的, 也有让人无奈的过程。我们在每一期学到的知识不同, 从选择自己喜欢的课程, 到享受自己所选择的课程, 课程虽少, 但我们不也从茶艺走到了化妆么! 时间和课程都是简短的, 学到的也是概括性的, 你不去实践, 不去参与, 怎么能空口无凭去评论它的实用性呢? 所以, 参与才是最有力的说辞。女性项目, 路过你的这一站, 很好。



麦楚仪：“天底下没有丑女人，只有懒女人”通过参加化妆课程，真正地认识到这句话的重要性。“人的第一印象只有七秒”这是 Rachel 老师说的，容貌决定人的第一印象，而第一印象就有可能决定你的成功，所以说容貌对一个人来说很重要。在 Rachel 老师的课堂上我学到了很多，包括护肤的方式以及化妆的步骤，也学会了如何给自己化妆，让我重新地认识了自我，改变了以往对自己不好的看法，从此更加自信。



五、感谢捐款人

感谢所有捐赠了这次项目的所有热心人士。